

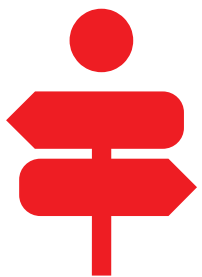

# Aufstieg ist einfach.



Sparkasse-aachen.de

Wenn man hohe Ziele  
über kurze Pfade  
erreicht.

Sprechen Sie mit uns.

Wenn's um Geld geht  
 Sparkasse  
Aachen

## Gemeinsamer Veranstaltungs- und Wanderplan 2025



EIFEL- und  
HEIMATVEREIN  
OG Höfen

EIFELVEREIN  
OG Monschau



Liebe Wanderfreunde,

der Wanderplan 2025 wurde wieder mit der Ortsgruppe Monschau gemeinsam erstellt.

Wir hoffen, dass sich viele von den aktuellen Angeboten und Aktivitäten angesprochen fühlen und dies durch rege und aktive Teilnahme an den Wanderungen und Veranstaltungen zum Ausdruck bringen.

Startpunkt unserer Wanderungen ist das Haus Seebend in Höfen. Daneben werden aber auch die auswärts gelegenen Treffpunkte und Abgangszeiten der einzelnen Wanderungen genannt. An Haus Seebend stehen ausreichend Parkplätze zur Verfügung.

Dort werden Fahrgemeinschaften gebildet.

Jeder Mitfahrer zahlt für	Wanderungen im Stadtgebiet	2,00 €
	Wanderungen bis 20 Km	3,00 € und für
	Wanderungen über 20 Km Entfernung	4,00 €

eine Mitnahmeentschädigung.

Die Teilnahme an allen Wanderungen und Veranstaltungen und Fahrten erfolgt auf eigene Gefahr. Dies gilt auch für das Mitfahren in Privatfahrzeugen.

Die Ortsgruppen Höfen und Monschau bzw. die Wanderführer übernehmen keine Haftung bei Unglücksfällen, Beschädigungen, Verlusten, Verspätungen oder sonstigen Unregelmäßigkeiten.

Neben dem Wanderangebot des gemeinsamen Wanderplanes bietet die OG Monschau auch weiterhin mit den Wanderungen der heimatkundlichen Wandergruppe und der Wandergruppe Aachen-Monschau (Mittwochswanderungen) ein zusätzliches Angebot.

Auskünfte hierzu erteilt: **Klaus Hilgers, Auf der Haag 34, 52516 Monschau**  
**Tel.: 02472 / 98 777 58 – [klaus-hilgers@t-online.de](mailto:klaus-hilgers@t-online.de)**

Evtl. Änderungen und Ergänzungen zum Wanderplan werden auf der Internetseite [www.eifelverein-hoefen.de](http://www.eifelverein-hoefen.de) bekanntgemacht. Nach Möglichkeit erfolgt auch eine Veröffentlichung in der Presse. Zusätzlich in den Aushängekästen der beiden Ortsgruppen.

**In Höfen:** gegenüber der Kirche,  
an Haus Seebend und im  
Aushängekasten am Ehrenmal

**In Monschau:** am Tuschschererhaus

Der Seniorentreff findet wie in der Vergangenheit mittwochs (2. Mittwoch im Monat) statt und wird in der Wander-App angekündigt. Bei guter Witterung werden kleinere Aktivitäten angeboten. Ansonsten trifft man sich bei Kaffee und Kuchen zum geselligen Austausch. Weitere Teilnehmer sind uns auch weiterhin herzlich willkommen.

Zudem finden in den Monaten Mai bis September jeden Dienstag, bei guter und trockener Witterung, geführte E-Bike Touren statt.

„Frisch auf“  
und ein schönes Wanderjahr 2025

Für die OG Höfen  
Monika Jakobs  
Vorsitzende

Für die OG Monschau  
Klaus Hilgers  
Vorsitzender





# »ALT MONTJOIE«

HOTEL | RESTAURANT | CAFÉ  
Entspannen & Geniessen  
im Herzen von  
Monschau

Hotel - Restaurant - Café  
ALT MONTJOIE  
SEN GmbH  
Stadtstrasse 18  
+49(0)2472 3289  
[www.alt-montjoie.de](http://www.alt-montjoie.de)

Monschauer Spezialitäten und Saisonales  
Bier der Region und aus Belgien  
Vegetarische Gerichte



# Vorstand OG Höfen

Stand 01.01.2025

<b>1.Vorsitzende:</b>	Monika Jakobs	02472 / 7313
<b>2.Vorsitzende:</b>	Anne Bergs	02472 / 8030920
<b>Geschäfts-/ Kassen-/ Schriftführung:</b>	Gertrud Jakobs	02472 / 7822
<b>Kulturwart:</b>	vakant	
<b>Wanderwart:</b>	Ralph Geuer	
<b>1.Wegewart:</b>	Erich Mießen	02472 / 5320
<b>2.Wegewart:</b>	Josef Jakobs	02472 / 7468
<b>Pressewartin:</b>	Mary Kirch	0170 / 86 17 550
<b>Beisitzer/in:</b>	Luzi Wollgarten	0151 / 5 78 58 385
	Bernd Stein	0173 / 8 33 87 24
	Hermann Bünnagel	0151 / 5 94 02 138

## Wanderführer

Jakobs, Josef	02472 / 7468
Kirch, Mary	0170 / 8617550
Kuss, Willi	0170 / 5 36 97 22
Läufer, Elfriede	02472 / 7902
Lauscher, Anneliese	02472 / 7307
Manger, Helga	02472 / 8024400
Pauls, Stefan	02472 / 7307
Sories, Alois	02472 / 3957
Theißen , Max u. Hannelore	02472 / 7681

# Vorstand OG Monschau

Stand 01.01.2025

Vorsitzender: Klaus Hilgers, Auf der Haag 34,  
52156 Monschau – Tel.: 02472 / 98 777 58  
klaus-hilgers@t-online.de

Geschäftsführer: vakant

Schriftführerin: vakant

Schatzmeisterin: Claudia Kirschner, An der alten Post 40,  
50858 Köln – Tel.: 02234 / 78 63 6  
claudia.kirschner@gmx.de

Wanderwart: vakant

Radwanderwart: Erich Kirschner, An der alten Post 40,  
50858 Köln – Tel.: 02234 / 78 63 6  
claudia.kirschner@gmx.de

Wegewart: vakant

Naturschutzwart: vakant

Kultur-/Medienwart: vakant

Beisitzer: Ingo Mertens, Am alten Friedhof 9,  
52156 Monschau – Tel.: 02472 33 96  
ingo.me@gmx.de

Egon Foulonge Mobil: 0175 / 2 23 57 32  
eMail:Foulonge@t-online.de

## **Ansprechpartner der Mittwochswandergruppe:**

### **Heimatkundliche Wandergruppe:**

Klaus Hilgers, Auf der Haag 34,  
52156 Monschau  
Tel.: 02472 / 98 777 58  
klaus.hilgers@t-online.de

### **Wandergruppe Aachen-Monschau:**

Hans-Dieter Hüllenkremer,  
Lohmühlenstr. 20a  
52074 Aachen  
Tel.: 0241 / 78 789

## **Wanderführer Eifelverein Monschau:**

Foulogne, Egon

Mobil: 0175 / 5 23 57 32

Hilgers, Klaus

Tel.: 02472 / 98 777 58  
Mobil: 0171 / 69 781 69

Jansen, Helga

Mobil: 0157 / 5 22 96 687

Kirschner,  
Erich u. Claudia

Tel.: 02234 / 78 63 6  
Mobil: 0163 / 1 73 92 38



**BODY  
FACTORY**  
Fitness- und Gesundheitspark



[www.bodyfactory-eifel.de](http://www.bodyfactory-eifel.de)



02473/937330



BodyFactory Eifel



bodyfactoryeifel



**BODY FACTORY**  
**BE STRONG**

**TO BE BACK  
IN SHAPE**

STARTE JETZT



SCAN  
FÜR ANGEBOTE

In den Bremen 11, 52152 Simmerath





# Der Serviceprofi bei Hard-/Software und Dienstleistungen

- ▲ Günstige Notebooks,  
PC-Systeme, Tablets u.  
Smartphones aller Hersteller
- ▲ Gebrauchte Geräte  
mit Windows u. Garantie
- ▲ Reparatur & Service  
auch bei Ihnen vor Ort

**Kompetent  
& zuverlässig**

**rader**  
**Computer & Service**

Tel. 024 73 - 93 88 - 25  
[www.rader-computer.de](http://www.rader-computer.de)

# Januar 2025

**Montag, 06.05.2025** 19.00 Uhr – H. Seebend  
Gesprächskreis „Höfen, wie es früher war“  
Ltg.: Bernhard Stein

---

**Sonntag, 12.01.2025** HTW 14.00 Uhr – H. Seebend  
„Dorfrundgang Simmerath“  
Wf.: Mary Kirch leicht ca. 5 km

---

**Mittwoch, 14.05.2025** 14.00 Uhr – H. Seebend

## Monatlicher Seniorentreff

---

**Sonntag, 26.01.2025** HTW 10.00 Uhr – H. Seebend  
„Jüngselbach – Olefalsperre - Hesselbach“  
Abgang: Parkplatz Schöneiseifen 10.30 Uhr  
Wf.: Josef Jakobs mittel ca. 9 km



HEIZSYSTEME  
SANITÄRTECHNIK  
**Scheffen**  
INH. M. CREMER

- HEIZSYSTEME
- SANITÄRTECHNIK
- SOLARANLAGEN
- WÄRMEPUMPEN

Telefon 02472 - 1541 Fax 02472 - 42 08

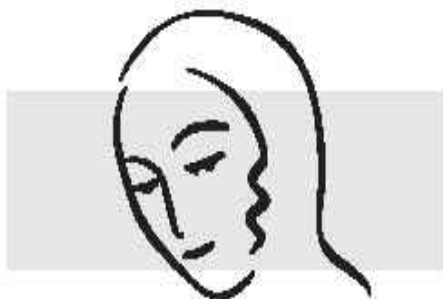

# marien apotheke

**marien apotheke**

Inhaber: Peter Kaulard

Trierer Straße 280

52153 Monscha-Ingenbroich

Telefon 02472.80 29-0

Telefax 02472.80 29-25

# **Februar 2025**

**Sonntag, 02.02.2025**                      **TW**                      **10.00 Uhr – H. Seebend**  
„Rund um Vogelsang“  
Abgang: Parkplatz Vogelsang    **10.30 Uhr**  
Wf.: Elfriede Läufer                      mittel                      ca. 9 km

---

**Montag, 03.02.2025**    **19.00 Uhr – H. Seebend**  
Gesprächskreis „Höfen, wie es früher war“  
Ltg.: Bernhard Stein

---

**Sonntag, 09.02.2025**                      **HTW**                      **14.00 Uhr – H. Seebend**  
„Dorfrundgang Kesternich“  
Wf.: Mary Kirch                      leicht                      ca. 5,5 km

---

**Mittwoch, 12.02.2025**    **14.00 Uhr – H. Seebend**

## **Monatlicher Seniorentreff**

---

**Mittwoch, 19.02.2025**                      **HTW**                      **14.00 Uhr – H. Seebend**  
„Durch das Kalltal zum Eifelkreuz“  
Wf.: Willi Kuss                      leicht                      ca. 7 km

---

**Sonntag, 23.02.2025**

## **Seniorenitzung KG**

---

**Donnerstag, 27.02.2025**    **11.11 Uhr – H. Seebend**

## **Altweibertreiben**

# Laufenbach-Stuben

*Das gemütliche Trink- und Speiselokal*

*Gutbürgerliche Küche*

## ÖFFNUNGSZEITEN:

Montag: Ruhetag

Dienstag bis Freitag: 17:00 Uhr bis Ende offen

Samstag und Sonntag: 12:00 Uhr bis Ende offen

Küche: Sa. u. So. von 12:00 bis 14:00 Uhr

Di. bis So. von 18:00 bis 20:30 Uhr

**Sonderöffnungszeiten auf Anfrage möglich!**

Inhaberin: Jenny Schmitz

Laufenstraße 70 • 52156 Monschau

Tel.: 02472 99190 • E-Mail: [rds-monschau@t-online.de](mailto:rds-monschau@t-online.de)

## **Imkerei / Land- & Forstwirtschaft**

- **Imkerei • BIO-Streuobstwiesen • BIO-Glanrindzucht (vom Aussterben bedrohte Haustierrasse)**
- **Verkauf von Honig, Apfelsaft usw. direkt vom Hof**

**Telefonisch oder über Laufenbach-Stuben!**

Geschw. Jenny u. Maik Schmitz GbR

Am Grindel 6 • 52156 Monschau

Tel.: 02472 99190 • E-Mail: [rds-monschau@t-online.de](mailto:rds-monschau@t-online.de)

Anerkannter BIO-Betrieb: DE-ÖKO-037

## **Maik Schmitz**

- **Bienensachverständiger (BSV)**
- **Bestellung als BSV für die StädteRegion AC**
- **Wespen- und Hornissenberater • Obstbaumwart**

Am Grindel 6 • 52156 Monschau

Tel.: 02472 99190

E-Mail: [rds-monschau@t-online.de](mailto:rds-monschau@t-online.de)



M A T T H I A S | I M

*Gasthaus Vederichs*

Borngasse 5

52156 Monschau/Rohren

02472/3329



# Autohaus Kirch



- autorisierter Neuwagenhändler für PKW und Kleintransporter
- Nutzfahrzeug-Kompetenzentrum
- Gebrauchtwagenverkauf
- Finanzierung und Leasing
- Versicherung
- Wartungsdienst
- Klimaanlage-Service
- Computer-Achsvermessung
- Lack- und Karosseriearbeiten
- GTÜ/KÜS – Hauptuntersuchung
- Windschutzscheiben-Reparatur
- Aral - Tankstelle
- WashTec Portalwaschanlage

52156 Monschau-Höfen Hauptstraße 144

Telefon : 02472-3401   Telefax : 02472-5237

Internet: [www.autohaus-kirch.de](http://www.autohaus-kirch.de)   e-mail: [info@autohaus-kirch.de](mailto:info@autohaus-kirch.de)   ©2017



## März 2025

**Freitag, 07.03.2025**

**19.00 Uhr – H. Seebend**

### **Mitgliederversammlung Ortsgruppe Höfen**

---

**Sonntag, 09.03.2025**

**TW**

**10.00 Uhr – H. Seebend**

„Rund um Gemünd durch Eichenmischwälder“

Abgang: Parkplatz Kurhaus Gemünd

10.30 Uhr

Wf. Klaus Hilgers

mittel

ca. 12 Km

---

**Montag, 10.03.2025**

**19.00 Uhr – H. Seebend**

Gesprächskreis „Höfen, wie es früher war“

Ltg.: Bernhard Stein

---

**Mittwoch, 12.03.2025**

**14.00 Uhr – H. Seebend**

### **Monatlicher Seniorentreff**

---

**Sonntag, 16.03.2025**

**TW**

**10.00 Uhr – H. Seebend**

„Rund um die Kalltalsperre“

Wf.: Anneliese Lauscher

leicht

6 Km

---

**Mittwoch, 19.03.2025**

**HTW**

**14.00 Uhr – H. Seebend**

„Schöne Aussichten - Mützenich“

Abgang: Bahnhof Monschau

14.15 Uhr

Wf.: Alois Sories

leicht

7 Km

---

**Samstag, 22.03.2025**

**13.30 Uhr – Marktplatz**

### **Müllsammeln in der Altstadt**

**Sonntag, 23.03.2025**  
„Panoramaweg“  
Abgang: Kirche Strauch  
Wf.: Klaus Hilgers

**TW**  
  
mittel

**10.00 Uhr – H. Seebend**  
  
10.30 Uhr  
ca. 15 Km

# Salon Jansen

Nadine Jansen –  
Friseurmeisterin

Öffnungszeiten:

Di. und F. 9.00 – 18.00

Mi. 10.00 – 19.00

Sa. 8.00 – 13.00

Triererstrasse 113

# BERND RÖDER

## INGENIEURBÜRO



Dipl.-Ing. Bernd Röder

Bruchweg 22  
52156 Morsbach

Tele. 0 24 72 - 809 803  
Mobil 0171 7 82 64 17

Email [info@bernd-roeder.de](mailto:info@bernd-roeder.de)  
Web [www.bernd-roeder.de](http://www.bernd-roeder.de)

TIEFBAU • BERATUNG • PLANUNG • BAULEITUNG

Gamo Bau GmbH  
Am Alten Garten 11-15  
52156 Monschau  
Tel.: 0 24 72-80 00 20



**Wir bauen für Sie!**



Für private & öffentliche Auftraggeber.

Unsere Leistungen:

- Versorgungsleitungsbau
- Kanalanschlüsse
- Straßenbau

[www.gamo-bau.de](http://www.gamo-bau.de)

## April 2025

**Sonntag, 06.04.2025** **09.00 Uhr**  
Traditioneller Frühstückstreff – „**Gemeinsam statt Einsam**“  
Im Gasthof Küpper / Widdau  
**Frühstück** **09.30 Uhr**  
anschl. Wanderung  
**Anmeldung bis 03.04.2025 bei Klaus Hilgers erforderlich.**  
**Tel.: 02472 - 987758**

---

**Montag, 07.04.2025** **19.00 Uhr – H. Seebend**  
Gesprächskreis „Höfen, wie es früher war“  
Ltg.: Bernhard Stein

---

**Mittwoch, 09.04.2025** **14.00 Uhr – H. Seebend**  
  
**Monatlicher Seniorentreff**

---

**Sonntag, 13.04.2025**

### **Narzissenfest**

---

**Mittwoch, 16.04.2025** **HTW** **14.00 Uhr H.- Seebend**  
„Lammersdorf – „Um den Birkhahnskopf“  
Abgang: Parkplatz Straße Auf dem Wollerscheid  
Wf.: Josef Jakobs **leicht** **8 Km**

## April 2025

**Sonntag, 20.04.2025**

„Osterwanderung mit der OG Rurberg-Woffelsbach“

Abgang: Rohren

**12.30 Uhr - Sportplatz**

Gemeinsame Wanderung das Holderbachtal abwärts nach Widdau. Einkehr Gaststätte Küpper.

Über den Wiesenweg zurück nach Rohren

Gehzeit etwa 2 und 1,5 Stunden - ca. 10 km

Treffen: Rurberg

**12.00 Uhr – Feuerwehr**

Wf.: Klaus Mann / Egon Foulogne

---

**Sonntag, 27.04.2025**

**10.00 Uhr – H. Seebend.,**

### **Fahrradtour**

„Kommern via Agrippa – Zülpich - Kommern“ - ca.30km

Abfahrt: Kommern - Lohner's Cafe, Mechernicher Weg an der B266

**10.30 Uhr**

Um **Voranmeldung** wird gebeten.

Tel.: 0163 1739 2 38 oder per mail:

[claudia.kirschner@gmx.de](mailto:claudia.kirschner@gmx.de)

Wf.: Claudia u. Erich Kirschner



# Eifelverein



**ORTHOPÄDIE Gombert**  
FAHRTSCHIENEN

**ORTHOPÄDIE GOMBERT GMBH**  
 Inhaber: K. Zietsch

📍 Alte Sportplatzstr. 1  
 52156 Monschau

☎ +49 2472 870777

✉ orthopaediagombert@web.de

🌐 gombert-orthopaedie.de

💻 Computergestützte 3D-Messungen

🩹 Bandagen, Orthesen, Kompressionsstrümpfe

👣 Innovative Lösungen für jedes Fußproblem

**Alte Herrlichkeit**  
 Traditionelles Restaurant in der Altstadt

Inh. Ursel Schlüter  
 Stadtstr. 7, 52156 Monschau

☎ 0 24 72 / 22 84 • E-Mail: [info@alte-herrlichkeit-monschau.de](mailto:info@alte-herrlichkeit-monschau.de)



Hundert  
Quadrat  
Meter  
Monschau.\*



mond

Quadratstraße 9 | 52156 Monschau  
Mo - So 11 - 17 Uhr

## *Eifelstübchen*

**Das gemütliche Café-Restaurant  
im Herzen von Monschau**

Laufenstraße 9a      Telefon: 02472-4150

52156 Monschau      Inh. Tarek Mohiedine



## Webereimuseum am Haus Seebend

Museen leisten mit ihrem breiten Spektrum und dem vielfältigen Angebot einen großen Beitrag zu unserem kulturellen und gesellschaftlichen Leben. Im Webereimuseum Höfen wird ein wertvolles Stück industriegeschichtlicher Kultur in der Nordeifel bewahrt das sich zu besichtigen lohnt.

### Öffnung und Führung:

Für Gruppen ab 10 Personen nur nach  
Vereinbarung

Email: [Monika.Jakobs@eifelverein-hoefen.de](mailto:Monika.Jakobs@eifelverein-hoefen.de)

oder telefonisch

unter 02472 / 7313 bzw. 7822



Eschbachstraße 1 - 52156 Monschau

Tel: 02472-2534 - Mail: [bistro.monschau@gmail.com](mailto:bistro.monschau@gmail.com)

## **Mai 2025**

### **Jeden Dienstag 14.00 Uhr E-Bike-Tour ab Haus Seebend**

<b>Sonntag, 04.05.2025</b>	<b>HTW</b>	<b>14.00 Uhr H. Seebend</b>
„Hellenthal – Platisbach - Hollerath“		
Abgang: Parkplatz Platis		<b>14.30 Uhr</b>
Wf.: Josef Jakobs	leicht	ca. 8 km

---

<b>Montag, 05.05.2025</b>	<b>19.00 Uhr – H. Seebend</b>
<b>Gesprächskreis „Höfen, wie es früher war“</b>	
Ltg.: Bernhard Stein	

---

<b>Mittwoch, 14.05.2025</b>	<b>14.00 Uhr – H. Seebend</b>
-----------------------------	-------------------------------

### **Monatlicher Seniorentreff**

---

<b>Sonntag, 18.05.2025</b>	<b>TW</b>	<b>10.00 Uhr – H. Seebend</b>
Hellenthal – Eifelschleife – „Auf den Spuren der Raubritter“		
Wf.: Max Theißen	schwer	ca. 14 km

---

<b>Sonntag, 25.05.2025</b>	<b>TW</b>	<b>10.00 Uhr – Höfen Kirche</b>
„Höfen Kirche – Fußgängerbrücke – Rosenthal – Grünenthal – Kohlenmeiler – Höfen Kirche“		
Abgang: Höfen Kirche		<b>10.00 Uhr</b>
Wf.: Hannelore Theißen	schwer	ca. 14,5 km
Elfriede Läufer		



# *Haus Vennblick*

Bei Brigitte und Rik Deckers

Hauptstraße 24 52156 Monschau Höfen



Hotel, Restaurant

Spezialitäten : Wildgulasch, Frische  
Forellen und Scampis

Geöffnet von 12-14 Uhr und  
16.30 bis 21.00  
außer Montagmittag und Mittwoch

Zimmer mit Dusche, WC und Sat-TV

Tel : +49 2472 2295

[Haus-vennblick@onlinehome.de](mailto:Haus-vennblick@onlinehome.de)

[www.haus-vennblick.de](http://www.haus-vennblick.de)

## Juni 2025

### Jeden Dienstag 14.00 Uhr E-Bike-Tour ab Haus Seebend

**Montag, 02.06.2025** 19.00 Uhr – H. Seebend  
Gesprächskreis „Höfen, wie es früher war“  
Ltg.: Bernhard Stein

---

**Mittwoch, 04.06.2025** HTW 14.00 Uhr H. Seebend  
„Zu den Bärwurzweiden im Fuhrtsbachtal“  
Wf.: Willi Kuss leicht ca. 8 km

---

**Mittwoch, 11.06.2025** 14.00 Uhr – H. Seebend

### **Monatlicher Seniorentreff**

---

**Freitag, 13.06.2025** 20.00 Uhr – H. Seebend

### **Mitgliederversammlung Ortsgruppe Monschau**

---

**Sonntag, 15.06.2025** TW 10.00 Uhr H. Seebend  
„Lammersdorf – Kalltal - Kelsterbach“  
Wf.: Josef Jakobs mittel 12 km  
Abgang: Parkplatz Sportplatz Schießstr. **10.30 Uhr**

## Juni 2025

Montag, 16.06. - Donnerstag, 19.06.2025

### Fronleichnamswanderung Neuerburg

**Organisation:**

**Klaus Hilgers, Monika u. Gertrud Jakobs**

---

**Sonntag, 22.06.2025**    **TW**    **10.00 Uhr – H. Seebend**  
„Widdau – Hammer – Große Rurtalrunde“  
Wf.: Mary Kirch                                  mittel                                  ca. 9 Km

---

**Samstag, 28.06. – Donnerstag, 03.07.2025**

### Radtour Fulda-Werra

**28.06.2025** – Anreise Hann. Münden in Eigenregie

**29.06.2025** – Hann. Münden – Kassel – Guxhagen –  
Melsungen ca. 65 km

**30.06.2025** – Melsungen – Rothenburg/Fulda – Gerstungen  
ca. 63 km

**01.07.2025** – Gerstungen – Hörschel – Eisenach ca. 30 km  
Besichtigung der Wartburg

**02.07.2025** – Eisenach – Eschwege ca. 63 km

**03.07.2025** – Eschwege – Hann. Münden ca. 63 km

Wf.: C. und E. Kirschner                  mittel                                  ca. 60 km täglich

Anschließend Abreise in Eigenregie



# HERMANN'S

## Schmiede ■ Schlosserei

Stahlbau ■ Schlosserarbeiten ■ Edelstahlarbeiten  
Entwicklung und Ausführung von Kunst- und Designobjekten  
CAD Zeichnung und Entwicklung

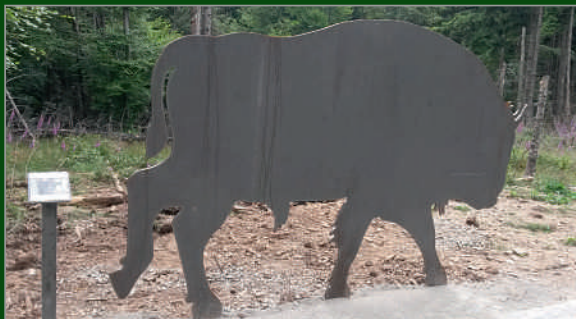

---

**RALFKIRCH**

Werkstätten für  
Malerei und Anstrich

---

Am Handwerkerzentrum 3 52156 Monschau Fon: 02472 404-1

[www.raulf-kirch.de](http://www.raulf-kirch.de)



# RODERTOURISTIK

Ferienhäuser wissen warum

- Vermittlung von Feriengästen
- Betreuung Ihrer Gäste
- Instandhaltung und Pflege Ihrer Immobilie

Rodertouristik / Elmar Roder  
Eupener Straße 32 - 52156 Monschau - Tel.: 02472 / 6213903

[www.Rodertouristik.de](http://www.Rodertouristik.de)



**MEISTERBETRIEB**  
**LUTZ MÜLLER**  
ZIMMEREI  
SCHREINEREI

*Ideen aus Holz*

Individuell, natürlich, langlebig –  
**maßgefertigte Holzarbeiten**

von der Planung über die Umsetzung bis zur  
Fertigstellung von Wohnhäusern in Holzrahmenbauweise  
energetische Sanierung mit ökol. Holzfaserdämmstoffen  
Tür- und Fensterelemente, Terrassen und Fassaden in Holz



Zum Torfmoor 23 · 52156 Monschau · Tel. 0151 61426234  
Fax 02472 9976421 · [WWW.LM-SCHREINEREI.DE](http://WWW.LM-SCHREINEREI.DE)





# **HOTEL HORCHEM**

**CAFÉ - RESTAURANT - BAR**

Täglich **ab 8 Uhr** Frühstücksbuffet

**Mittagstisch, Kaffee & Kuchen,**  
Altstadtjause, Fine Dinnig, **Hochzeitsfeiern,**  
**Catering,** Cocktail-Catering, Sektempfänge,  
Canapés, **Familienfeiern** wie Kommunion  
und Konfirmation,  
**Firmenevents** und **Seminare**

Speziell für **Wanderer**  
Gepäck- und Personentransfers

Große **Gin-** und **Bierauswahl.** **Weine** aus  
unserer **Partnerstadt Bourg-St. Andéol.**

**Hotel-Restaurant-Café Horchem**  
**Lutz und Heike Schell**

**Tel: +49 2472 8058 0**  
**Fax: +49 2472 8058 10**

BRÄUWERE  
**Bräu Keller**  
Brau & Leihhaus

**KOST BAR**  
COCKTAIL CATERING



Genießen Sie **regionale** und **saisonal** Kulinarik  
an der **Rur** mit Blick auf das **Rote Haus**

**Rurstraße 14**  
**52156 Monschau**

**[www.horchem.com](http://www.horchem.com)**  
**[info@horchem.com](mailto:info@horchem.com)**

# SCHMITZ AUTOMOBILE

Schmitz Automobile  
Trierer Str. 195  
52156 Monschau

Telefon: 02472/91 29 - 0  
info@schmitzautomobile.de  
www.schmitzautomobile.de

Wir sind seit über 20 Jahren Ihr Partner in Sachen Auto-Service, Kauf und Verkauf.

**Verkauf von Neu- und  
Gebrauchtwagen**  
**Werkstattservice**



Fahrzeugfehlerdiagnose -  
Diagnosecenter



3D-Achsvermessung



Unfallreparatur,  
Karosserieeinstandsetzung,  
Kostenvorschläge



Räder- & Reifenservice &  
Einlagerung



Haupt- &  
Abgasuntersuchung



Frühjahrs-, Winter- &  
Urlaubscheck



Klimaservice



Autoglasservice



Kostenloser Batterietest

# Historische Senfmühle



Zwischen alten Mühlensteinen wird noch heute der Monschauer Senf handwerklich hergestellt. Die Mühle ist ein technisches Denkmal, 1882 erbaut und seitdem in Familienbesitz. Erfahren Sie hier mehr über die aufregende Geschichte. Probieren Sie im täglich geöffneten Senflädchen unsere Spezialitäten.



Im Restaurant Schnabuleum genießen Sie die leckeren Senfgerichte unseres Meisterkochs – deftige Eifeler Speisen, einfallsreiche Fischgerichte, aber auch ausgefallene Kreationen. Lassen Sie sich verwöhnen!

Laufenstraße 118 · 52156 Monschau · Telefon 02472. 2245  
[www.senfmuehle.de](http://www.senfmuehle.de)







## Podologische Fußpraxis Lambertus

Trierer Straße 91  
52156 Monschau  
Tel. 02472-987858

# Zum Haller



**Inh./Bes. Marco Radermacher**

Eschbachstraße 4 · 52156 Monschau · Tel.: 02472/804700

## August 2025

### Jeden Dienstag 14.00 Uhr E-Bike-Tour ab Haus Seebend

**Montag, 04.08.2025** 19.00 Uhr – H. Seebend  
Gesprächskreis „Höfen, wie es früher war“  
Ltg.: Bernhard Stein

---

**Samstag/Sonntag, 09./10.08.2025**

**Pfarr- und Dorffest in Höfen**  
**Gang zum Ehrenmal** nach der Vorabendmesse

---

**Mittwoch, 13.08.2025** HTW 14.00 Uhr H. Seebend  
„Große Vennrunde – Botrange – Baraque Michel – Poleurvenn -  
Botrange“  
Abgang: Parkplatz Botrange 14.30 Uhr  
Wf.: Helga Manger leicht ca. 8,5 km

---

**Mittwoch, 20.08.2025** 14.00 Uhr – H. Seebend

### **Monatlicher Seniorentreff**

---

**Sonntag, 24.08.2025** TW 10.00 Uhr H. Seebend  
„Von Wiesgen zum Wildfreigehege über den Sündentempel“  
Abgang: Parkplatz Aldi Schleiden 10.40 Uhr  
Wf.: Elfriede Läufer mittel ca. 12 km

---

**Sonntag, 31.08.2025** HTW 10.00 Uhr – H. Seebend  
„Rescheider Bergbaupfad“  
Abgang: Parkplatz Grube Wohlfahrt 10.30 Uhr  
Wf.: Josef Jakobs leicht ca. 8 km

# Therapiezentrum Günter Krings

Praxis für Physiotherapie und Osteopathie

**NEU:** Jennegäßchen 6 A

52156 Monschau-Imgenbroich

Tel.: 02472 3145

[g.krings@t-online.de](mailto:g.krings@t-online.de)

[www.krankengymnastik-monschau.de](http://www.krankengymnastik-monschau.de)

## **Therapieangebote:**

*Osteopathie (Babys / Kinder / Erwachsene)*

*Krankengymnastik / Manuelle Therapie*

*Krankengymnastik am Gerät (KG Gerät)*

*KG ZNS Bobath (Neurologie Babys / Kinder / Erwachsene)*

*Sportphysiotherapie / Physiotaping*

*Wärmetherapien (US / Fango / Heißluft)*

*Massagen / Faszienbehandlung*

*Lymphdrainagen*

*Kurse in Babymassage*



## Säge- und Hobelwerk **Steffens GmbH & Co. KG**

Fichte  
Lärche  
Douglasie

**Markus Kneer**



Reichensteiner Straße 16  
52156 Monschau-Mützenich  
Fon: 02472-80 45 77  
Fax: 02472-52 99  
eMail: [info@steffens-holz.de](mailto:info@steffens-holz.de)  
Internet: [www.steffens-holz.de](http://www.steffens-holz.de)

# Burg- Hotel Monschau



## Burghotel Monschau

Inh. Nadeem Peter

LaufenstraÙ 1

52156 Monschau

Tel.: 02472 8028055

Fax: 02472 8028056

[www.burghotel-monschau.de](http://www.burghotel-monschau.de)

[info@burghotel-monschau.de](mailto:info@burghotel-monschau.de)



*„Mehr als ein Café“*

## SchloÙ-Café „Royal“

**Konditorei · Confiserie · Inh. Fam. Pröpper**

*Genießen Sie in der angenehmen Atmosphäre unseres Caféhauses  
feine Spezialitäten aus eigener Herstellung:*

*Printen · Trüffel · Monschauer Dütchen · Vembrocken*

*Kleingebäck · Torten (täglich wechselnd)*

*Mittagstisch von 11.30 bis 14.30 Uhr*

### ***Caféhaus-Kultur im Herzen der Altstadt***

*Gemütlich frühstücken oder stilvoll Kaffee trinken ohne Alltagsstress  
vielleicht in der Runde lieber Freunde - nehmen Sie sich einfach etwas Zeit*

*Stadtstraße 4-6 · 5156 Monschau*

*Tel. 0 24 72 / 98 77-0 · Fax 0 24 72 / 98 77-28*

*[www.hotelroyal.de](http://www.hotelroyal.de) · [info@hotelroyal.de](mailto:info@hotelroyal.de)*

# Café Thelen

Café und mehr . . .

Burgau 1  
52156 Monschau  
Tel.: 02472-7843



[www.cafe-thelen.com](http://www.cafe-thelen.com) [cafethelen@t-online.de](mailto:cafethelen@t-online.de)

# Living and more

DEKO • SCHMUCK • ACCESSOIRES

---

Rurstraße 4 • 52156 Monschau  
Tel. 02472-8025251 • 0170-1627973  
E-Mail: [livingandmore-mon@web.de](mailto:livingandmore-mon@web.de)

# Gaststätte Küpper

Der beliebte Treffpunkt für Wanderer  
und Wandergruppen

Gemütliche Gaststube und Nebenraum  
für ca. 40 Personen

**52156 Monschau-Widdau**

Tel.: 02472/3331

Montags Ruhetag



Hotel & Restaurant  
**Haus Flosdorff**  
Inh. Karim Kirch  
Koch

Das stilvolle Haus an der Aukirche im  
Herzen von Monschau

- gutbürgerliche deutsche Küche
- Sonnenterrasse auf dem malerischen  
Marktplatz
- 70 Sitzplätze mit Blick auf die Fachwerk-  
idylle an der Rur

Austraße 1 (Am Marktplatz an der Kirche) Monschau

Tel.: 0 24 72 / 72 73 · Email: [info@haus-flosdorff.de](mailto:info@haus-flosdorff.de)

[www.haus-flosdorff.de](http://www.haus-flosdorff.de)

## September 2025

### Jeden Dienstag 14.00 Uhr E-Bike-Tour ab HausSeebend

**Montag, 01.09.2025** 19.00 Uhr – H. Seebend  
Gesprächskreis „Höfen, wie es früher war“  
Ltg.: Bernhard Stein

---

**Sonntag, 07.09.2025**

**Heufest**  
ab 11.00 Uhr Frühschoppen im Park

---

**Mittwoch, 10.09.2025** 14.00 Uhr – H. Seebend

**Monatlicher Seniorentreff**

---

**Sonntag, 14.09.2025** TW 10.00 Uhr – H. Seebend  
„Rund um Heimbach“  
Abgang: Hasenfeld Kleestr. – Jugendstilkraftwerk 10.45 Uhr  
Wf.: Egon Foulogne leicht ca. 11 km

---

**Mittwoch, 17.09.2025** HTW 14.00 Uhr – H. Seebend  
„Hellenthaler Panorama“  
Abgang: Tourist Info Hellenthal – Rathausstr.2 14.30 Uhr  
Wf.: Alois Sories mittel ca. 8,5 km

---

**Sonntag, 28.09. - Dienstag, 30.09.2025**

**Großkirmes in Höfen**  
**Teilnahme am Gang zum Ehrenmal und Frühschoppen**  
nach dem Hochamt



# Le Cadeau IN MONSCHAU

**RIESENAUSWAHL UND UNSCHLAGBARE PREISE!**

Wir  
freuen uns  
auf Ihren  
Besuch!



**HÜTE, MÜTZEN  
UND MEHR!**

Die größte Auswahl der Region!

STETSON balke KAYSER

faustmann SEEBERGER

ALFONSO D'ESTE HATLAND

Öffnungszeiten: 11 bis 18 Uhr

## Le Cadeau

Stadtstraße 11  
52156 Monschau  
Tel.: 0 24 72 - 802 51 12

Mail: [sainttillan.mon@gmail.com](mailto:sainttillan.mon@gmail.com)

21.00 Uhr  
Juli, August & September  
Uhr  
*vorbehalten*

Grünental 1 - 52156 Monschau  
02472 8025 106  
info@grunental-eifel.com



Öffnungszeiten

Donnerstag-  
Sonntag 11.30-  
Zusätzlich im  
11.30-20.00  
*Änderungen*





*natur*ART

Geschenkartikel und Bekleidung  
aus Naturprodukten

Familie Pekala  
Austraße 4  
52156 Monschau  
Telefon:  
02472 8025270



# Passt einfach!

Ihre Zahngesundheit und  
die Mecklenburgische.

Sie sind gesetzlich versichert? Gönnen Sie sich ein Upgrade für Ihre Zahngesundheit. Unsere Zusatztarife sind leistungsstark und schützen Sie vor hohen Zuzahlungen. Wir beraten Sie gern.



**Mecklenburgische**  
VERSICHERUNGSGRUPPE

**Bezirks-Generalvertretung Dieter Stupp**  
Trierer Str. 254 · 52156 Monschau  
Telefon 02472 9126700 · Telefax 02472 9126701  
info.stupp@mecklenburgische.com  
dieter-stupp.mecklenburgische.de

## Oktober 2025

**Freitag, 03.10.2025**

**Tag der Deutschen Einheit**  
Gemeinsamer Jahresausflug  
Besondere Einladung folgt!

---

**Montag, 06.10.2025** **19.00 Uhr – H. Seebend**  
Gesprächskreis „Höfen, wie es früher war“  
Ltg.: Bernhard Stein

---

**Mittwoch, 08.10.2025** **14.00 Uhr – H. Seebend**

**Monatlicher Seniorentreff**

---

**Sonntag, 12.10.2025** **TW** **10.00 Uhr – H. Seebend**  
„Rund um das Wallonische Venn“  
Abgang: Parkplatz Baraque Michel **10.30 Uhr**  
Wf.: Stefan Pauls schwer 14 km

---

**Sonntag, 19.10.2025** **TW** **10.00 Uhr – H. Seebend**

**Herbstwanderung mit der OG Rurberg-Woffelsbach**

„Vennwanderung an Statte und Sawe zum Belisse-Felsen“  
Abgang: Parkplatz Sawe Brücke **10.30 Uhr**  
Wf.: Klaus Hilgers / Klaus Mann schwer ca. 12 km  
Rucksackverpflegung – Gehzeit etwa 4,5 Std.

---

**Mittwoch, 22.10.2025** **HTW** **14.00 Uhr – H. Seebend**  
„Rundweg in Erkensruhr“  
Abgang: Tourist Info Erkensruhr **14.30 Uhr**  
Wf.: Alois Sories mittel ca. 7 km

## Oktober 2025

Freitag, 24.10.2025

19.00 Uhr – H. Seebend

### Wanderplanbesprechung

---

Sonntag, 26.10.2025

TW

10.00 Uhr – H. Seebend

„13 - Quellen“

Abgang: Zum Wiesental 28 - Udenbreth

10.30 Uhr

Wf.: C. und E. Kirschner mittel

ca.14 km

---

Montag, 27.10. – Mittwoch 5.11.2025

**Anmeldung Frühstück Rohren am 12.11.2025.**

**Mary Kirch, Telefon: 0170 / 86 17 55**





## Konditorei & Cafe

Inh. Elke Klein



Laufenstraße 11  
52156 Monschau  
Tel. 0 24 72 / 50 10

Internet: [www.cafe-am-roten-haus.de](http://www.cafe-am-roten-haus.de)

- Ausgewählte Torten - Monschauer Dütchen
- Gebäck - Eigene Trüffelherstellung - Printen
- Torten auch kreativ gestaltet nach ihren individuellen Wünschen für Feste jeglicher Art

**AM ROTEN HAUS**  
... das Haus der feinen Torten  
E-Mail: [cafeamrotenhaus@online.de](mailto:cafeamrotenhaus@online.de)



G a l e r i e



**Eschbachstraße 21-25, Monschau**  
**info@monart-galerie.de**  
**01776233664**







---

# PLUM

Plum Schuh u. Sporthaus Inh. Thomas Plum  
In den Bremen 11 · 52152 Simmerath

Plum Schuh u. Sporthaus Inh. Thomas Plum  
Grünepleistraße 1 · 52159 Roetgen



Ingenieurbüro

**IFAU**

Arbeitsicherheit · Umweltschutz



Wir beraten und betreuen Sie in  
allen Fragen der Arbeitsicherheit  
und des Umweltschutzes.

Dipl.-Ing. Bettina Els-Kirch

📍 Pferdebahn 13 · 52156 Monschau

📞 02472 912852

0173 2565857

✉️ els-kirch@ifau.net

[www.ifau.net](http://www.ifau.net)



## Dezember 2025

**Montag, 01.12.2025** 19.00 Uhr – H. Seebend  
Gesprächskreis „Höfen, wie es früher war“  
Ltg.: Bernhard Stein

---

**Sonntag, 07.12.2025** 14.00 Uhr – H. Seebend

**Monatlicher Seniorentreff u. Adventskaffee  
für alle Mitglieder**

---

**Samstag, 13.12.2025**

**Weihnachtsmarkt in der Vereinshalle Höfen**

---

**Sonntag, 14.12.2025** HTW 13.00 Uhr – Bahn. Monschau  
„Traditionelle Adventswanderung mit anschließender Einkehr“  
Wf.: Klaus Hilgers leicht ca. 8 km







# TSIE

*das etwas andere Reisebüro*



+32(0)187/56 09 95 - [info@travelservice.be](mailto:info@travelservice.be) - [www.reishop.be](http://www.reishop.be) - [www.travelservice.be](http://www.travelservice.be)

**Hensch**  
Bäckerei und Konditorei



**MONSCHAUS ÄLTESTE  
BÄCKEREI - SEIT 1770**

**MONSCHAUER  
STEINOFENBÄCKEREI**

Stehlings 16 (am Markt)  
52156 Monschau

Tel. +49 (0) 2472-2375

Fax +49 (0) 2472-805940

E-Mail: [info@knusperhaus.de](mailto:info@knusperhaus.de)

**Hensch**  
Bäckerei und Konditorei

**ÖFFNUNGSZEITEN**

Montag bis Samstag  
von 7.00 bis 18.00 Uhr geöffnet

Sonntag  
von 8.00 bis 18.00 Uhr geöffnet

Ein Jahr mit vielen gemeinsamen Erlebnissen liegt hinter uns.

Zum Jahresende möchten wir uns bei den Mitgliedern bedanken die sich im vergangenen Jahr für die Belange der Ortsgruppen besonders eingesetzt haben. Ohne diesen selbstlosen Einsatz wäre vieles nicht möglich gewesen.

Danke allen Wanderführern, Ratgebern, Organisatoren, Inserenten, Bauarbeitern, Haus- und Hofarbeitern, Müllsammlern, Kuchenbäckerinnen, Küchenhilfen und und und – ohne Euch wäre nichts gelaufen.



Wir wünschen allen Vereinsmitgliedern  
ein frohes und besinnliches  
Weihnachtsfest  
und einen „guten Rutsch“ ins neue Jahr.

Für die Ortsgruppe Höfen

Für die Ortsgruppe Monschau

Monika Jakobs  
1.Vorsitzende

Klaus Hilgers  
1.Vorsitzender





Entdecke deine Heimat...



*Bei uns findest du dein ideales Rad,  
passend auf dich eingestellt!*

Inh. Daniela Haas  
Hengstbrüchleichen 50  
52156 Monschau-Ingelbrosich  
Tel.: 0049-2472/7395  
info@zweirad-offerrmann.de



„Jahrh nach dem Kauf  
sind wir für Sie da!“

Öffnungszeiten:  
Mo.: Mi.: Do.: Fr.: 9 - 18 Uhr  
Sa.: 9 - 14 Uhr  
Di.: Ruhetag  
[www.zweirad-offerrmann.de](http://www.zweirad-offerrmann.de)



## **Einladung**

zur ordentlichen Mitgliederversammlung des Eifel- und  
Heimatverein – OG Höfen – am

Freitag, den 07.03.2025

um 19.00 Uhr im Naturhaus Seebend

### **Tagesordnung:**

1. Begrüßung durch die Vorsitzende
2. Tätigkeitsbericht
3. Kassenbericht und Kassenprüfungsbericht
4. Bericht des Wanderwartes
5. Bericht des Kulturwartes
6. Entlastung des Vorstandes
7. Neuwahlen
8. Ehrungen
9. Verschiedenes

Monika Jakobs

Vorsitzende





# ALTE MOLKEREI

**BISTRO**  
AM NATIONALPARKTOR HÖFEN



## Herzlich Willkommen am Nationalparktor in Höfen

Wir sind täglich **ab 11 Uhr** für Sie da! Wir bieten Ihnen eine täglich wechselnde **Kuchenauswahl**, leckere **regionale und saisonale Gerichte** (alle auch zum Bestellen für Zuhause). Gerne richten wir Ihre **Familienfeiern** (Geburtstage, Kommunionen, Konfirmationen, Hochzeiten) und Ihre **Betriebsfeiern** für Sie aus.

Catering bis 100 Personen.

**Lutz & Heike**  
und das gesamte Team der Alten  
Molkerei in Höfen



Mittagstisch Lunch  
Snacks Pasta Pizza  
Burger Veggie vegan a.A.

- » Alle Gerichte zum Mitnehmen
- » Hausgemachte Kuchen & Kaffeespezialitäten
- » Belgische Biere
- » Große Terrasse mit Biergarten
- » Küche durchgehend geöffnet von 11.30-20.30 Uhr



Bistro **Alte Molkerei**  
**Lutz und Heike Schell**

Hauptstraße 72-74  
52156 Monschau-Höfen

Tel.: +49 2472 802 57 77 info@molkerei.info  
Fax: +49 2472 802 57 78 www.molkerei.info